

Verwaltungsgliederungsplan

Personalrat
Vorsitzender: Fröhlich, Jan*
Stellv. Vorsitzender: Wermann, Stefan*
Beisitzer/innen: Brauer, Nicole
Mindel, Daniel
Neu, Sandra
Mantei, Anna
Stricker, Felix*
Gleichstellung/Behindertenbeauftragte
Gleichstellungsbeauftragte: Höhn, Karin*
Schwerbehindertenvertretung
Schwerb. Beauftragter: Stentenbach, Uwe*
Stellv. Schwerb. Beauftragte: Schneider, Martina*
Datenschutzbeauftragter
Datenschutzbeauftragter: Reichel, Malte*

Verwaltungsführung		
Bürgermeisterin Alexandra Gauß		
Beigeordneter Thomas Becher		
Vorzimmer BM Gauß Link, Andrea*		Vorzimmer BO Becher Mast, Beatrix*

Gemeindewerke Windeck
Betriebsleiterin: Hamann, Heike
Stellv. Betriebsleiterin: Radu, Nana
Sachbearbeiter/innen: Felbel, Janine
Gropp, Carmen
Thiel, Sebastian
Wermann, Stefan*
Wirths, Bärbel
N.N.

Stabstelle Tourismus & Ehrenamt
Sachbearbeiterinnen: Müller, Erika
Schneider, Martina*

Presse, Öffentlichkeitsarbeit und Gemeindemarketing
Sachbearbeiterin: Holländer, Marco
Link, Andrea*

Steuerungsunterstützung, Juristische Sachbearbeitung
Sachbearbeiter: Reichel, Malte*

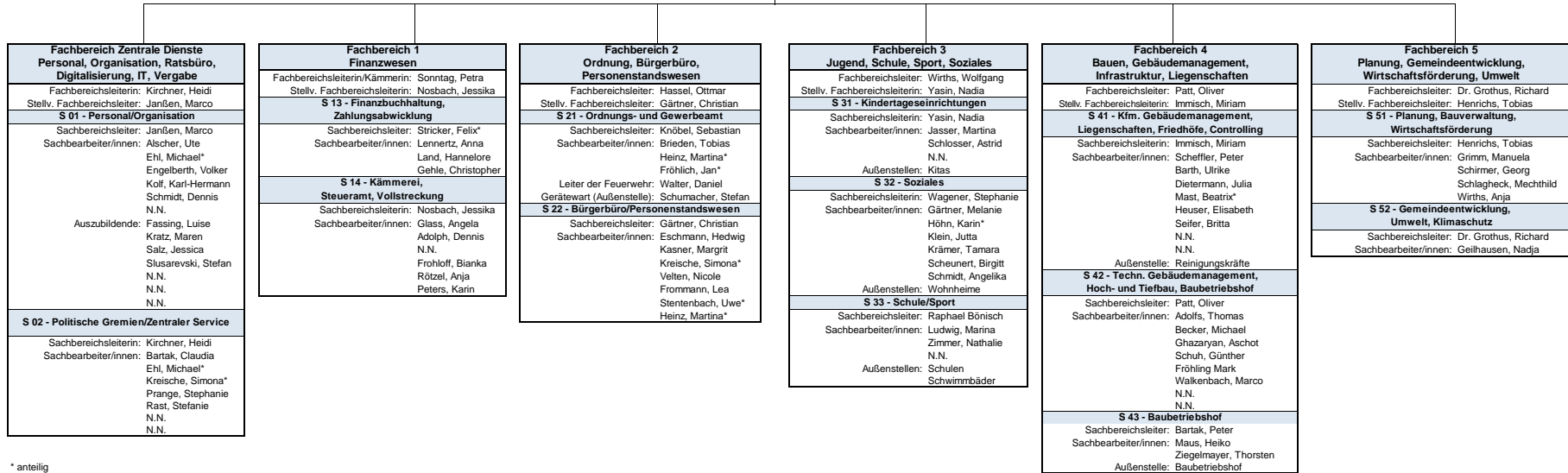

* anteilig